<u>Dienstag, 26. November 2019:</u> Stadtbus 801 ab Bahnhof 8:43 Uhr, Treffen 9:15 Uhr Oker Kirchenbrücke.
Wanderung: Goldbergstr., Schlewecker Hütte x 11:00-11:15 x, Kötenweg, Käste (Rucksackrast), Bergmannscher Weg, Romkerhalle, Alte Harzstr., Oker Kirchenbrücke, 15:30 Uhr 17 km Herr Gärtner

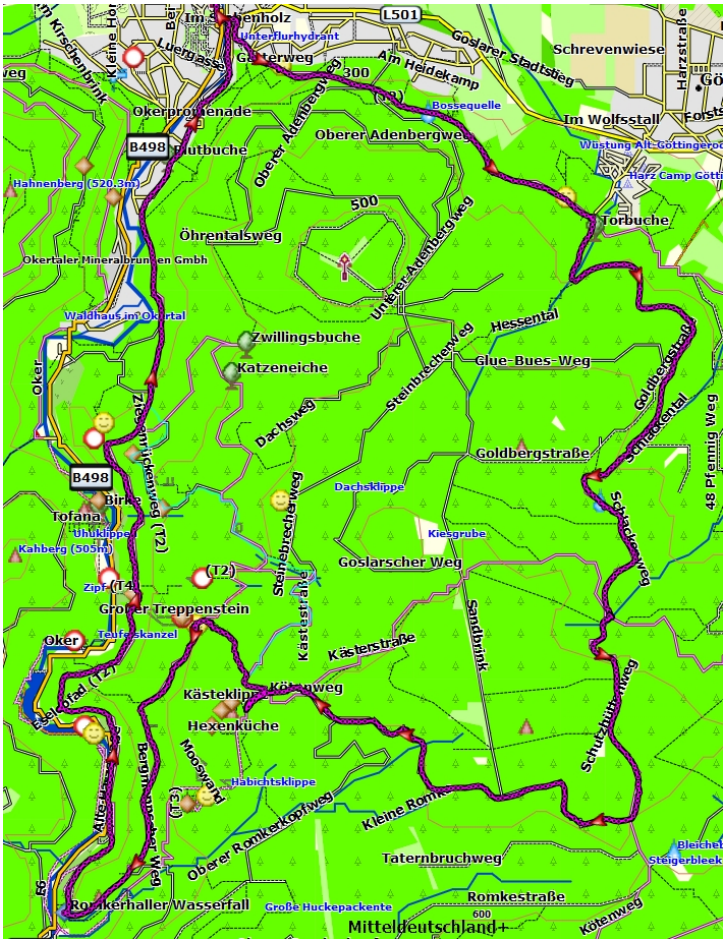
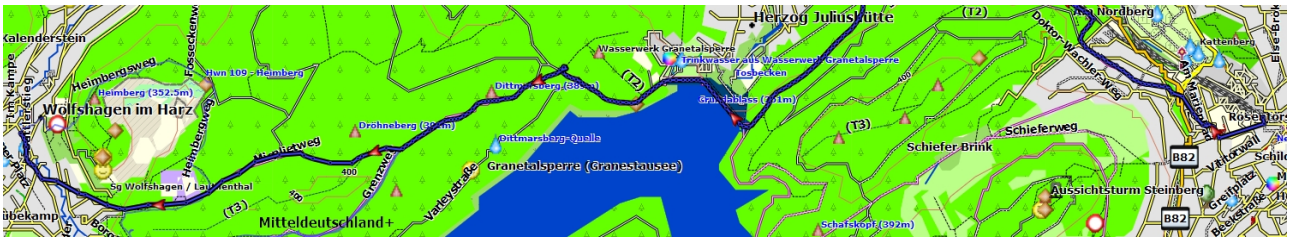
W2: Treffen 9:30 Uhr Bahnhof.
Wanderung: Bahnweg, Granetalsperre, Mispliet, Wolfshagen (Einkehr), Busrückfahrt 14:22 Uhr 9 km Frau Tarara