Dienstag, 28. März 2023:

Treffen 8:50 Uhr Parkplatz Osterfeld, Abfahrt 9:00 Uhr nach Innerstetalsperre Parkplatz Stauwurzel.

Wanderung: Trogtal, Teufelsberg, Lautenthal, Lehrpfad, Talsperre

12 km Herr Gärtner

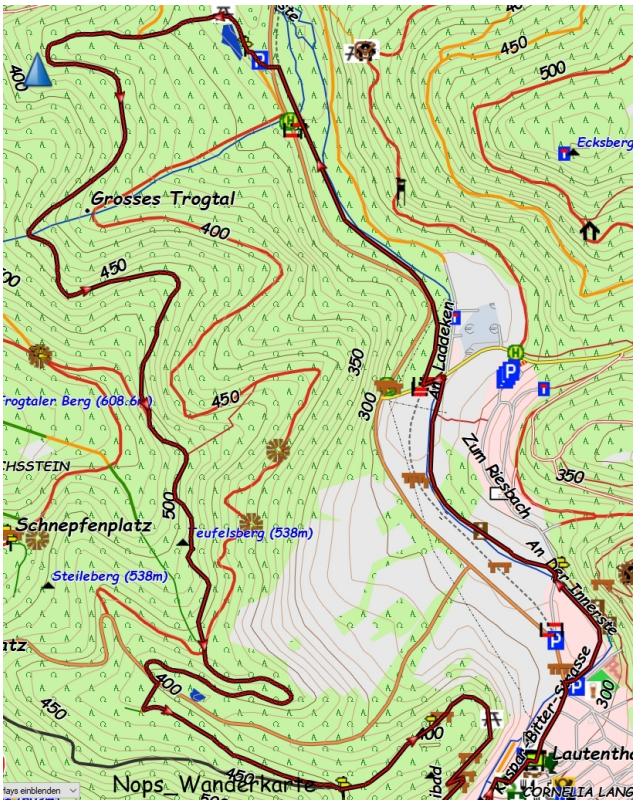

W2 Treffen 9.00 Uhr Bahnhof

Wanderung: Trüllketal, Bärenhöhle, Granetalsperre (Rucksackrast), Bahnweg, Goslar.
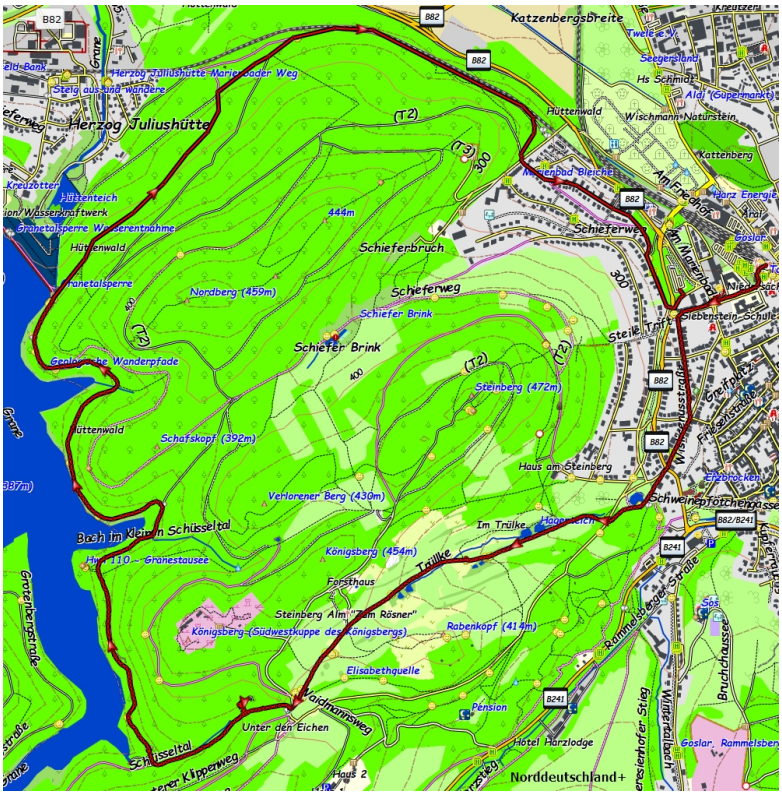
10 km Frau Tarara