27. August 2024
Treffen 8:50 Uhr Osterfeld/ Abfahrt 9:00 Uhr mit Privatwagen bis Bodenstein Str. Zu den Klippen.
Wanderung: Jägerstein, Jägerhaus (kleiner Vochtimbiss), Sofaklippe, Bodenstein. 15 km Henning Gärtner

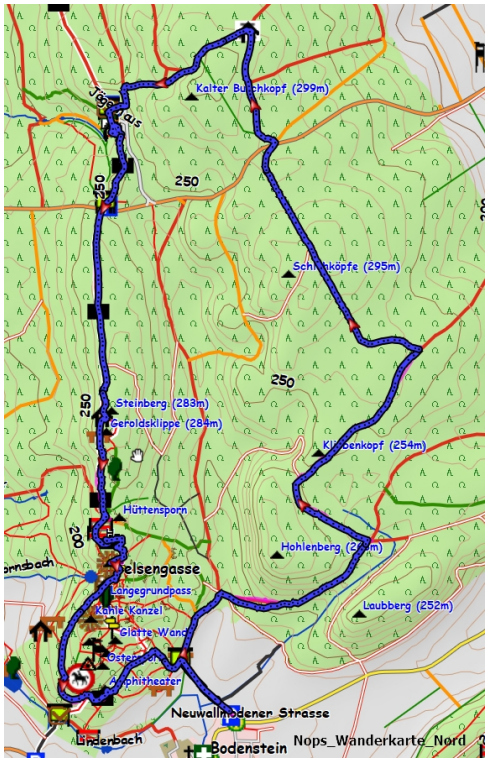
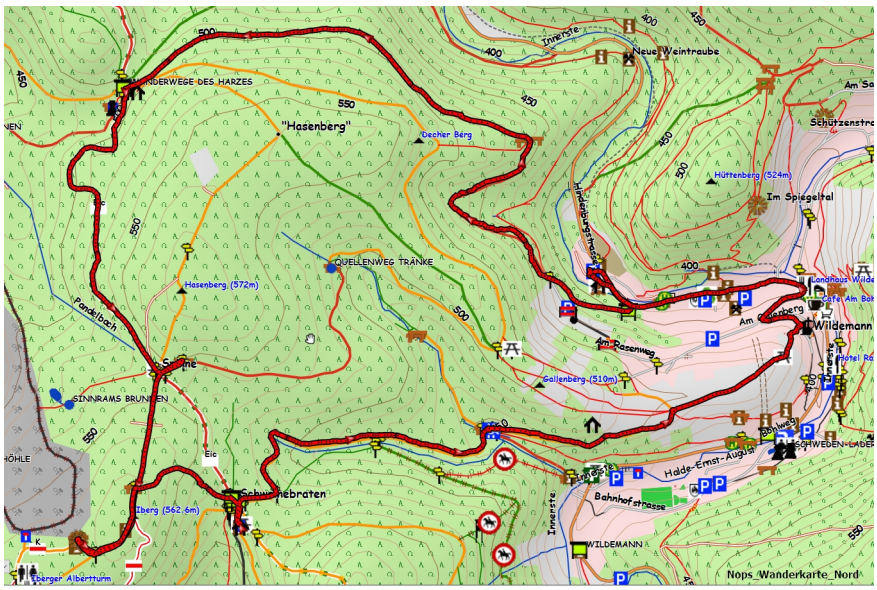
W2 Treffem 9.10 Uhr Bahnhof Goslar, Busabfahrt 9.25 Uhr nach Langelsheim, 9.40 Uhr weiter nach Wildemann.
Wanderung: Keller/Wimmerstein, Albertturm (Kurze Rucksackrast), Schweinebraten, Brunnen, Busrückfahrt 13.36 Uhr. 8 km Maria Tarara